



**Networking
con Rafa Juan
CEO de Vicky
Foods**

**Entrevista
Miguel Ángel
Ruipérez,
Dir. comercial
Velocity
TransInternacional**

**Entrevista
Joaquín Pérez
Marín,
Gerente de
ESEDEÁ**

Representatividad y servicios de calidad

En estos cinco años, en Rib A3 hemos conseguido sumar cerca de 180 empresas gracias al trabajo de representación, pero, también, a los servicios que prestamos desde la asociación y a los exitosos eventos de networking.

Este 2022 seguimos sumando y creciendo juntos.



SUMARIO

04 / NETWORKING
CON RAFAJUAN

06 / RIBANOTICIAS

13 / HORARIOS
RIBA BUS

14 / MAPA
EMPRESAS
ASOCIADAS

21 / ENTREVISTA
A NUESTROS
GERENTES

28 / NUEVOS
RIBAASOCIADOS

30 / GESTIÓN
INCIDENCIAS

Coordinación Revistas: Gestión de Áreas Industriales by Romina Moya S.L. www.gaindustriales.com
Diseño y Maquetación: LuceCreativo www.lucecreativo.com
Impresión: Meydis, SL. www.meydis.com



PRESIDENTE
Andrés Morata
(Nederval)



VICEPRESIDENTA
Amaya Fernández
(Irisem)



SECRETARIO
Israel Vázquez
(Arkos Light)



TESORERO
Borja García
(Marketing Valley)



VOCAL
Carmen Machiran
(CyTEM)



VOCAL
Martin Swan
(Chic-kles Gum S.L.U.)



VOCAL
Eugenio Sánchez
(El Corte Inglés)



VOCAL
Manuel Romero
(Muebles Romero)



VOCAL
David Villafranca
(Isaval)



VOCAL
Pepa Fandos Durá
(Desguaces Malvarrosa, S.L.)



VOCAL
Blanca Izquierdo Vidal
(Transdina TSB)



GERENTE
Romina Moya
(Rib A3)



ATENCIÓN AL ASOCIADO
Yaiza Navarro
(Rib A3)

TELÉFONOS DE EMERGENCIA

Bomberos 085
Emergencias 112
Emergencias Sanitarias 900 161 161
Hospital La Fe 963 862 700
Guardia Civil 96 277 00 56
Mutua Ibermutuamur (8-20h) 961643121
Mutua Umivale (8-20h) 961 667 886
Policía Local 962 770 151
Policía Nacional 091

TELÉFONOS DE INTERÉS

ADL 962 779 296
Ayuntamiento 962 770 062
Centro Salud 962 718 700
Centro Salud Urgencias 962 718 701
Gerencia Rib A3 633 761 977
Administración Rib A3 622 626 133
Juzgado de Paz 961 115 150

Creamos proyectos de oficina adaptados a tus necesidades.

Entra en www.oficinesmobiliari.com

oficines
UN PASO MÁS

LOS DATOS AVALAN EL BUEN TRABAJO DE RIB A3

Puede ser una sensación y una buena impresión, pero lo cierto es que el buen trabajo realizado por Rib A3 viene avalado por datos objetivos. En la labor de mejora continua y de búsqueda de la excelencia tanto de la asociación como de la empresa gestora de la misma, acreditada por la norma ISO 9001, se recopilan y analizan una serie de indicadores para medir, de forma objetiva, la evolución de la entidad y la estrategia para la consecución de sus objetivos.

Algunos de los más destacados y que mejor reflejan el crecimiento de nuestra asociación en los últimos dos años son, por ejemplo, el número de asociados, que ha pasado de 133 en 2020 a los 176 con que contamos actualmente.

En ese sentido, también la facturación se ha incrementado y los ingresos por cuotas superan ahora los 57.000 euros frente a los 31.000 que se ingresaron en el ejercicio de 2019. En 2021, por ejemplo, la facturación creció más de un 43%

respecto a la registrada en 2020, convirtiéndose en el mejor año de Rib A3 hasta la fecha.

Además de los ingresos por cuotas, la asociación también dispone de ingresos derivados de su plan de proveedores que nos permiten realizar todo tipo de actividades de comunicación y networking para nuestras empresas asociadas. Ese indicador también ha crecido en los últimos años a pesar de la pandemia y de la crisis derivada.

Datos objetivos que reflejan el buen trabajo que se realiza desde la Gerencia de Rib A3 y la Junta Directiva de la entidad y respaldado, asamblea tras asamblea, por las empresas asociadas. Este 2022 queremos seguir caminando en ese mismo sentido y legitimar aún más el papel de Rib A3 como la entidad representativa del empresariado de Riba-roja. #creciendojuntos.

Junta Directiva
A. Empresarial Polígons Riba-roja A3

PRÓXIMOS EVENTOS

30
junio

Asamblea y evento Rib A3

17.30h: Asamblea

19.00h: Evento networking

 Masía de San Antonio de Poyo
Riba-roja

14
julio

Evento networking con Aurelio Martínez

12.00 h : Visita al Puerto con el presidente
de la APV, Aurelio Martínez

14.00h: Comida networking

 Puerto de Valencia



RIB A3 FOMENTA EL CONOCIMIENTO Y LA COLABORACIÓN CON LA PRESENTACIÓN DEL LIBRO 'UNA DULCE HISTORIA' DE RAFA JUAN

La Asociación Empresarial Polígonos Riba-roja A-3 (Rib A3) ha reunido en el restaurante del Campo de Golf El Bosque, en Godolleta, a más de 70 personas en un encuentro networking que ha contado con el CEO de Vicky Foods, Rafa Juan, como invitado especial.

La asociación empresarial organiza periódicamente encuentros networking para fomentar el conocimiento y la colaboración entre sus empresas asociadas y otras empresas proveedoras y colaboradoras de la entidad. Además, a cada uno de estos encuentros se invita a una persona relevante del sector económico cuya experiencia puede resultar de interés para los asistentes.

Es el caso de Rafa Juan, CEO de Vicky Foods, que en esta jornada, celebrada en el restaurante del Campo de Golf El Bosque, presentó ante más de 70 personas su libro 'Una dulce historia', donde recoge la historia de la empresa que heredó de sus padres y que nació, creció y se consolidó, precisamente, a partir de su historia de amor.

Los representantes de las empresas de Riba-roja se han mostrado muy interesados en la trayectoria de Vicky Foods desde un pequeño negocio familiar hasta la gran empresa, líder de su sector, que es hoy.

Juan ha desvelado alguno de esos 'secretos': desde el papel fundamental que tuvo su madre dándole estabilidad a la empresa para que pudiera despegar hasta el peso primordial que tiene hoy la sostenibilidad en todos los procesos de Vicky Foods.



"La principal palanca de crecimiento de Vicky Foods es la innovación. Desarrollar productos y mejorar los que tenemos es lo que nos ha permitido avanzar", ha declarado el CEO de la antigua Dulcesol, quien ha explicado que "el libro 'Una dulce historia' pretende compartir experiencias, esperar que puedan ser útiles para otros empresarios y para nosotros aprender de ellas".

"La principal palanca de crecimiento de Vicky Foods es la innovación. Desarrollar productos y mejorar los que tenemos es lo que nos ha permitido avanzar",

Durante su intervención, ha hablado del traspaso de una gran empresa entre generaciones, del gobierno abierto de una compañía, de la gestión del talento e, incluso de lo que realmente significa ser "una empresa familiar" y cómo influye esta etiqueta en todas las personas que forman parte de la compañía.

El presidente de Rib A3, Andrés Morata, ha agradecido su presencia en el evento a Rafa Juan, del que ha destacado su valentía por hacer pública su historia familiar y empresarial y también su generosidad por querer compartir en un libro sus experiencias y aprendizajes con la intención de inspirar y ayudar a otras empresas.



Por su parte, la gerente de Rib A3, Romina Moya, tras la intervención del CEO de Vicky Foods, ha alabado el papel que en la consolidación y crecimiento de la empresa tuvo su madre Victoria, una mujer, ha dicho Moya "adelantada a su tiempo y que asumió roles en la empresa que aun hoy resultan difíciles de alcanzar para muchas mujeres". A ella ha querido la gerente de Rib A3 dedicar también este evento.



www.riba3.es

"SOLUCIONES E INNOVACIÓN EN LA CONSTRUCCIÓN"

- Profesionales en Edificación Industrial
- Mantenimiento de Inmuebles Industriales





LA VOCAL DE LA JUNTA DIRECTIVA PEPA FANDO

PROTAGONIZA EL SEGUNDO DESAYUNO INFORMATIVO DE RIB A3



Uno de los eventos periódicos que realiza Rib A3 con el objetivo de difundir sus servicios y dar a conocer la asociación tanto a empresas no asociadas como las recientes incorporaciones son los llamados desayunos informativos.

En estos encuentros, que se celebran en el edificio de negocios ASG, donde también está ubicada la oficina de Rib A3, además de la gerente de la asociación, Romina Moya, también asiste un miembro de la Junta Directiva para explicar con detalle lo que supone formar parte de Rib A3 desde el punto de vista de la empresa asociada.

En esta ocasión, el desayuno, al que asistieron tanto empresas asociadas como no asociadas, contó con la presencia de Pepa Fandos, de Desguaces Malvarrosa, vocal de la Junta Directiva de la asociación.

En el encuentro, las representantes de Rib A3 tuvieron la oportunidad de detallar el trabajo que realiza la asociación y los servicios que ofrece a las empresas asociadas, así como el plan de proveedores, indispensable para la financiación de los eventos que se organizan, y todas el trabajo en materia de representación empresarial ante las instituciones que permite mejorar las áreas industriales de Riba-roja.

www.riba3.es

EL SERVICIO DE AUTOBÚS LANZADERA ENTRE VALENCIA Y LAS ÁREAS INDUSTRIALES DE RIBA-ROJA SIGUE CRECIENDO

De los 76 usuarios que tomaron el autobús de la **Línea 3 del servicio de lanzadera** puesto en marcha por la Generalitat entre la ciudad de Valencia y las áreas industriales de Riba-roja en enero de 2021, a **finales de año se había pasado a 870 pasajeros.**

Un crecimiento sostenido a lo largo de todo el año que ha convertido **la línea de Riba-roja en la tercera más utilizada** de las que la Generalitat puso en servicio hace ahora un año.

El número de usuarios se ha triplicado desde el tercer mes de funcionamiento (marzo de 2021) hasta el pasado mes de diciembre, cuando se viajaron un total de 870 pasajeros. Sin embargo, **el mes con mayor uso del autobús fue noviembre, con 1.184 personas usuarias.**

En total, el servicio de lanzadera ha movido durante este año a 6.388 personas entre Valencia y La Reva.



www.riba3.es

N
BODEGAS NODUS
OD

www.bodegasnodus.com

facebook Bodegas Nodus Instagram Bodegas_Nodus



SERVICIO DE
MANTENIMIENTOS
BASADOS EN LA
**EXCELENCIA Y
LA EFICIENCIA**



En **ASPOR** contamos con la solución líder mundial de Gestión de Activo **MÁXIMO** de **IBM**

902 107 500

aspor.es

- ✓ **Facility Management**
- ✓ **Facility Services**
- ✓ **ASPOR Engineering**

EMPRESA CERTIFICADA EN ISO 9001 Y 14001

CTRA. Nacional III, Km 339, Edificio Masía Reva
P.I. Sector 12, Ribaroja del Turia (Valencia).



RIB A3 RECLAMA UNA SOLUCIÓN DEFINITIVA A LAS INUNDACIONES DE LAS ÁREAS INDUSTRIALES

Tras varios días de lluvias persistentes, la situación en el área industrial El Oliveral y en el Parque Logístico Valencia (PLV), ambos polígonos ubicados en Riba-roja, se complicó el pasado martes con accesos completamente anegados e inhabilitados para el tráfico tanto de turismos como de furgonetas y camiones.

Las empresas de estas áreas industriales, representadas por la Asociación Empresarial Polígonos Riba-roja A-3 (Rib A3), han reportado su malestar por esta situación que se repite cada año en época de lluvias, sin que las administraciones hayan puesto una solución definitiva a esta reivindicación histórica.

Desde Rib A3, su gerente, Romina Moya, reconoce que la solución a este problema no es sencilla y que requiere fuertes inversiones y la implicación de diferentes administraciones públicas, pero lo cierto es que se trata de una deficiencia en los accesos de estas dos áreas industriales que no solo perjudica a la actividad de las empresas, sino que supone un grave riesgo para la seguridad de las personas que trabajan o visitan estas zonas industriales y de las decenas de transportistas que las transitan cada día.

Tras ponerse en contacto con el Ayuntamiento para tratar de abordar este tema, el Consistorio convocó una reunión el lunes 28 de marzo donde se mostraron todas las actuaciones llevadas a cabo para evitar las inundaciones en las áreas industriales por su parte, con una inversión total de 1,4 millones y unos resultados muy positivos.

Sin embargo, una de las principales actuaciones, que es la canalización del barranco del Pozolet al cauce del Turia, depende de la Confederación Hidrográfica del Júcar y aún no se ha llevado a cabo pese a ser un proyecto de 2009.



www.riba3.es

LA CONFEDERACIÓN HIDROGRÁFICA DEL JÚCAR (CHJ) BUSCA SOLUCIONES A LOS PROBLEMAS DE INUNDACIONES DE LAS ÁREAS INDUSTRIALES DE RIBA-ROJA

Técnicos de la Confederación Hidrográfica del Júcar acordaron visitar las áreas industriales de Riba-roja para tratar de plantear soluciones a corto y medio plazo que puedan minimizar el impacto de las lluvias en la actividad diaria de las empresas ya que, al menos dos o tres veces cada año, los accesos a algunos polígonos quedan inutilizados por las lluvias.

Pese a que el Ayuntamiento de Riba-roja ha invertido 1,4 millones de euros en actuaciones para reducir las inundaciones con buenos resultados, la Confederación es la responsable de algunos proyectos de mayor envergadura, como la canalización del barranco del Pozalet al cauce del Turia. Proyectos que reducirían considerablemente la incidencia de las lluvias en los polígonos.

Por ello, representantes del ayuntamiento y de las áreas industriales, incluido el presidente de Rib A3, Andrés Morata, se reunieron con la CHJ tras la reunión mantenida el día antes en el Ayuntamiento de Riba-roja.



El objetivo era abordar las posibles soluciones a los graves problemas de inundaciones que sufren las áreas industriales de la localidad. Especialmente, El Oliveral y el PLV donde, varias veces al año, los accesos quedan cortados por la acumulación de agua.

Del encuentro con la CHJ se determinó que técnicos de la Confederación visitarían próximamente las áreas industriales para poder plantear soluciones a esta situación.



www.riba3.es



IMAN

SOLUCIONES
INTEGRALES EN
RECURSOS HUMANOS

CONECTAMOS EL TALENTO
CON LAS OPORTUNIDADES

VALENCIA

Av. Pio XII, 54

(CP 46015)

Tel. 963 16 14 99

www.imancorp.es •



SOLO DOCE EMPRESAS DE LAS MÁS GRANDES DE RIBA-ROJA GENERAN 650 VIAJES DIARIOS DE CAMIONES EN LAS ÁREAS INDUSTRIALES

El pasado verano, tras el encuentro networking con el presidente de la Autoridad Portuaria de Valencia, Aurelio Martínez, donde se puso sobre la mesa la posibilidad de construir una estación de la línea ferroviaria de mercancías en las áreas industriales, Rib A3 realizó un sondeo entre una docena de las principales empresas industriales del municipio para conocer el número de contenedores que mueven diariamente y los viajes de camión que generan cada día.

El objetivo de este sondeo ha sido recopilar datos objetivos que respal-

den la solicitud de esta infraestructura ferroviaria en el área industrial de Riba-roja alegando la importante reducción de desplazamientos de camiones que supondría diariamente.

Así, desde la asociación consultamos directamente con los responsables de las empresas Pinturas ISAVAL, SL; Arte Regal Import, SL; Valresa Coatins, SA; InSide Logistics; Home Office Delivery Services; Rhenus Logistics, SAU; Logística Chema Ballester; Ramina-trans, SL; Docks; Dachser, y los dos centros de Mercadona (en PLV y El Oliveral).

Según los datos reportados, estas doce empresas gestionan 279,14 contenedores cargados al día y 510 contenedores vacíos. Todo ello implica un promedio diario de 645,19 viajes de camiones.

Tras el encuentro networking, se celebró una reunión en la sede de la Autoridad Portuaria al que también asistió el Ayuntamiento de Riba-roja y donde quedó patente que el Puerto apostaba decididamente por el proyecto de conexión ferroviaria con nuestras áreas industriales.

www.riba3.es



Elige tu pausa:
100% natural, 100% arábica,
100% café, 100% teika.

Auténticxs #coffeelovers

teika
EL BUEN VENDING

EL AYUNTAMIENTO SACA A LICITACIÓN LA REDACCIÓN DEL PROYECTO DE CONSTRUCCIÓN DEL NUEVO ACCESO A LA A-3 (ENLACE GODELLETA)

El Ayuntamiento de Riba-roja ha sacado a licitación la actualización del proyecto de construcción del nuevo acceso a la A-3 (enlace Godelleta) por un importe de 115.000 euros y una plazo de ejecución de 6 meses.



El proyecto inicial data de 2005 y tras varios trámites administrativos, finalmente, en 2020, Demarcación de Carreteras del Estado en la Comunidad Valenciana denegó la realización de ese proyecto por diversos motivos e incidiendo que "en caso de presentar nueva solicitud, ésta deberá acompañarse de un nuevo proyecto, el cualdeberá ser conforme a la legislación y normativa vigente aplicable en materia de carreteras. Dicho proyecto justificará que no merma las condiciones de seguridad viaria y explotación de la vía y/o incluso que supone una mejora de las mismas."

De ahí nace esta licitación para la actualización de dicho proyecto constructivo del nuevo acceso. El plazo para presentar solicitudes terminó el pasado 5 de abril y, una vez adjudicado, el Ayuntamiento otorga seis meses para presentar la actualización del proyecto, un paso previo indispensable para poder ejecutar esta actuación tan necesaria para las áreas industriales.

www.riba3.es

“Aumentamos la competitividad de tu empresa garantizando la sostenibilidad medioambiental.

Colaborador Oficial IBERDROLA

Autoconsumo Fotovoltaico



Puntos de recarga de vehículos eléctricos



Iluminación Led



Instalaciones eléctricas de Baja Tensión



Instalaciones eléctricas de Media Tensión



Automatización y Control de Procesos

Climatización





LA FALTA DE CONSERVACIÓN Y LIMPIEZA DE SOLARES PUEDE SUPONER SANCIONES DE HASTA 3.000 EUROS

Riba-roja dispone de una ordenanza municipal reguladora de las Normas Básicas de la Limpieza y Cierre de Terrenos y Solares que obliga a los propietarios de los citados inmuebles a mantenerlos en las condiciones adecuadas de seguridad y salubridad.

La ordenanza estipula que «el derecho de propiedad de los solares, comprende los deberes de conservarlos en las condiciones de seguridad, salubridad, accesibilidad universal y ornamento legalmente exigibles. El deber de conservarlo supone pagar y ejecutar las obras necesarias para mantener los solares en condiciones de evitar riesgos de erosión, incendio, inundación, y también daños o perjuicios a terceros o al interés general, incluidos los medioambientales; garantizar la seguridad o salud públicas; prevenir la contaminación del suelo, el agua o el aire y las emisiones contaminantes indebidas en otros bienes».

El incumplimiento de esta normativa conlleva sanciones en función de la gravedad de la infracción. Las infracciones se clasifican en leves, graves y muy graves y las sanciones que el Consistorio puede aplicar en cumplimiento de esta ordenanza van desde los 90 hasta los 3.000 euros.



www.riba3.es



**EMERPROTEC
PLANIFICACIÓN S.L.**



comercial@emerprotec.com
667 601 702 - 654 802 112
www.emerprotec.com



**Planes de Autoprotección
y Emergencias**

Consultoría en Seguridad

**Formación en Emergencias,
Extinción de incendios y
Primeros Auxilios**

A RIBA-ROJA EN AUTOBÚS

AR RIBABUS



IDA

VALENCIA - RIBA-ROJA

Metro línea 9	Trinquet	C/9 de Octubre	Polícia	Polideportivo	C.E La Mallà	Auditorio	Campo de tiro	Canyá l' Anguila	Loriguilla	Residencial Reva	Pol. Ind. Reva S-12	Pol. Ind. Reva S-13	Pol. Ind. L' Oliveral	PLV
05:07	05:10	05:13	05:16	→	→	05:19	05:21	05:23	05:28	05:34	05:37	05:42	05:47	05:50
06:07	06:10	06:13	06:16	→	→	06:19	06:21	06:23	06:28	06:34	06:37	06:42	06:47	06:50
07:07	07:10	07:13	07:16	→	→	07:19	07:21	07:23	07:28	07:34	07:37	07:42	07:47	07:50
									08:35	→	08:41	08:46	08:51	08:54
11:00	11:03	11:06	11:09	→	→	11:12	11:14	11:16	11:21	11:27				
13:07	13:10	13:13	13:16	→	→	13:19	13:21	13:23	13:28	13:34	13:37	13:42	13:47	13:50
15:07	15:10	15:13	15:16	→	→	15:19	15:21	15:23	15:28	15:34	15:37	15:42	15:47	15:50
19:07	19:10	19:13	19:16	→	→	19:19	19:21	19:23	19:28	19:34	19:37	19:42	19:47	19:50
21:07	21:10	21:13	21:16	21:18	21:20	21:22	21:24	21:26	21:31	21:37	21:40	21:45	21:50	21:53

El servicio se prestará de lunes a viernes, en días laborables. *Se recomienda estar en la parada cinco minutos antes

VUELTA

RIBA-ROJA - VALENCIA

PLV	Pol. Ind. L' Oliveral	Pol. Ind. Reva S-13	Pol. Ind. Reva S-12	Residencial Reva	Loriguilla	Canyá l' Anguila	Carasols	Campo de tiro	Polícia	Pollesportivo	C.E La Mallà	Auditorio	Mati	Trinquet	Metro línea 9
06:10	06:13	06:18	06:23	06:26	06:32	06:37	06:38	06:39	06:43	→	→	06:47	06:49	06:52	06:54
07:05	07:08	07:13	07:18	07:21	07:27	07:32	07:33	07:34	07:38	→	→	07:42			
				11:30	11:36	11:41	11:42	11:43	11:47	→	→	11:51	11:53	11:56	11:58
14:10	14:13	14:18	14:23	14:26	14:32	14:37	14:38	14:39	14:43	→	→	14:47	14:49	14:52	14:54
18:10	18:13	18:18	18:23	18:26	18:32	18:37	18:38	18:39	18:43	18:45	18:47	18:49	18:51	18:54	18:56
20:10	20:13	20:18	20:23	20:26	20:32	20:37	20:38	20:39	20:43	→	→	20:47	20:49	20:52	20:54
22:10	22:13	22:18	22:23	22:26	22:32	22:37	22:38	22:39	22:43	→	→	22:47	22:49	22:52	22:54

El servicio se prestará de lunes a viernes, en días laborables. *Se recomienda estar en la parada cinco minutos antes

PLANO ASOCIADOS RIB A3

MAS BALÓ - SECTOR 12 - SAN ANTONIO DE POYO - CASANOVA - SECTOR 13

Asociación Empresarial Polígonos Riba-roja A-3 | Polígono Industrial El Oliveral, 46190 Ribarroja del Turia (VALENCIA)

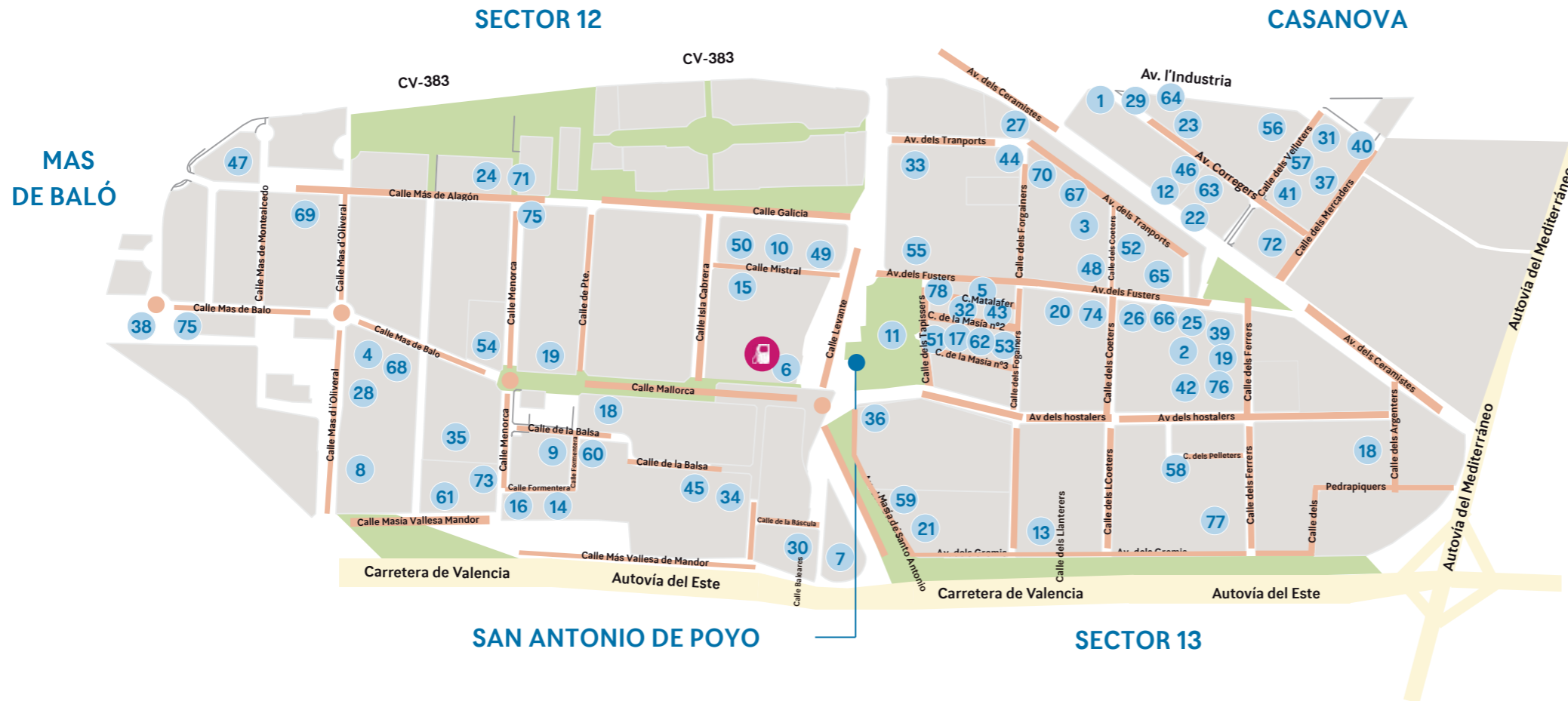

- EMPRESAS ASOCIADAS
- EMPRESAS NO ASOCIADAS
- * EMPRESAS UBICADAS FUERA DEL POLÍGONO
- ZONAS VERDES

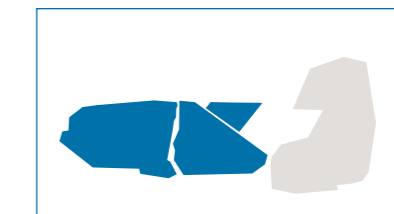

	01 ACROSS LOGISTICS, S.L.U.	96166654	www.acrosslogistics.com
	02 AGUA DESTILADA SALVADOR MARÍ, S.L.U	961667526	www.salvadormari.com
	03 ALMACENAJE Y TOTAL DISTRIBUCIÓN LOGÍSTICA, S.L.	960118801	www.atdl.es
	04 ANEXA LOGÍSTICA, S.A.	961609929	www.anexalogistica.com
	05 APOSITOS NAVARRO, S.L.	961668874	www.apositosnavarro.com
	06 ASG CENTRO DE NEGOCIOS	961667749	www.asgrecambios.com
	07 ASPOR FACILITY & SERVICES, S.L.	902107500	www.aspor.es
	08 BAYPORT GLOBAL SUPPLIES, S.A.	960649657	www.bayport.eu
	09 BODEGAS NODUS, S.L.U.	962174029	www.bodegasnodus.com
	10 CARGOCASITODO, S.L.U.	651823767	www.cargocasitodo.com
	06 CASTLE CLOUD SYSTEMS, S.L.	651397902	www.castleonthecloud.es
	11 CATERING CINCO, S.L.	963530077	www.cateringcinco.com
	12 CD GARAGE	610074134	
	13 CEMENTOS LA UNION, S.A.	961668330	www.launion.es
	14 COMERCIAL DE AUTOMOCIÓN RUBIO, S.L.	962745900	www.dealer.volvotrucks.com/car
	15 COMPAÑIA DE DISTRIBUCIÓN INTEGRAL LOGISTICA, S.A.U	962799500	www.grupologista.com
	16 COR CAROLI CERAMICA, S.L.	961595449	www.corcaroli.es
	17 CORTINAS Y DECORACIONES HOTELERAS, S.L.	65580682	cortinasydecoracioneshoteleras.com
	18 DACHSER SPAIN, S.A.	961032000	www.dachser.com
	19 DAYVILIFT S.L.	960452010	www.dayvillift.es
	20 DESGUACE MALVARROSA, S.L.	960452010	www.desguacemalvarrosa.com

	21 DISCANA, S.L.	961666048	www.discana.es
	22 DISTRIBUCIONES DERFER S.L.	637878786	www.distribucionesderfer.es
	23 ENISA TRADING, S. L.	961640100	www.enisatrading.com
	24 FERCOMETAL, S.L.	961592612	www.fercometal.com
	25 GASTRES, S.L.	961667604	www.gastres.com
	26 GENERAL LOGISTICS SYSTEMS SPAIN, S.A.	961344438	www.gls-group.eu
	06 GREGAL INGENIERIA, S.L.	963518208	www.gregalingenieria.com
	27 GRUPO BERTOLÍN, S.A.U	963841234	www.grupobertolin.es
	28 GRUPO DISTRIBUIDOR GARAU, S.L.	971431019	www.garau.es
	29 GRUPO PASCUAL GRAFIA, S.L.	961980019	www.pascualgrafia.com
	30 GRUPO SAROSA	902444477	www.gruposarosa.com
	31 HAVELDA VALENCIA, S.L.	960452010	www.havelda.es
	32 HIDRASISTEM AUTOMOCION, S.L.	961642640	www.hidrasistem.com
	33 IBERAGUA LEVANTE, S.A.	961667035	www.iberagua.com
	06 ICAM, S.L.	963540019	www.icamsl.es
	34 INSONORIZANTES PELZER, S.A.U.	961221380	www.adlerpelzer.com
	35 ISCHEBECK IBÉRICA, S.L.	961666043	www.ischebeckes.com
	36 ITV ICE MAKERS, S.L.	961667575	www.itv.es
	37 JOMAM LOGISTIC, S.L.	961597087	www.jomanlogistic.com
	38 JUAN BOLUDA, S.A.	963308161	www.juanboluda.com
	39 JUNTA 3, S.L.	961642779	www.junta3.com

	40 LA PCERA (EUROPA DE CIBERNÉTICA, S.L.)	961640145	www.europadecibernetica.com
	41 LAVAMIRANDA, S.L.	961667659	www.lavamiranda.es
	06 LDG OBRAS Y SERVICIOS, S.L.	961070130	www.ldgconstruccion.com
	42 LEADERCAR LEVANTE, S.L.	961642777	www.leadercarlevante.com
	43 LOCALIZADOR SHERLOG, S.L.	961642558	www.localizadorsherlog.es
	44 LOGISDAT, S.L.	961920069	
	45 LX PANTOS SPAIN, S.L.U.	963392633	www.lxpantos.com
	46 MAESO & PORTER, S.L.	902107500	
	47 MANUFACTURAS PAULOWSKY, S.L.	962510809	www.paulowsky.com
	48 MARCOMBI	605071506	www.marcombi.com
	49 MATECO ALQUILER DE MAQUINARIA, S.L.U.	961767143	www.mateco.es
	50 MERCUR SÜDLOGISTIK, S.L.	960611518	
	51 MONTAJES ELÉCTRICOS ASELA, S.L.	961665800	www.montajesasela.com
	52 MUEBLES ROMERO, S.A.	961669509	www.mueblesromero.es
	53 NACEX	961642778	www.nacex.es
	54 NEUMATICOS SOLEDAD, S.L.	965495676	www.gruposoledad.com
	55 PAL-MAN RECICLAJE DE PALETS MANISES, S.L.	645973612	www.palman.es
	56 PINTURAS ISAVAL, S.L.	961640001	www.isaval.es
	57 PRIOPCION, S.L.	960261717	www.priopcion.com
	58 RAMINATRANS, S.L.	963241050	www.raminatrans.com
	59 RESTAURANTE IBIZA	961668414	restauranteibiza2@gmail.com

	60 RHENUS LOGISTICS, S.A.U	961031200	www.rhenus.com
	61 RUBBEREX SPAIN, S.L.	961667124	www.rubberex.es
	62 SANIKEY REPRESENTATIVES, S.L.	961668112	www.sanikey.com
	63 SERVIMAVAL INSTALACIONES, S.L.	633354900	www.servimaval.com
	64 SPANIA GTA TECNOMOTIVE, S.L.	961640123	www.spaniagta.com
	65 TACÓGRAFOS RIBARROJA, S.L.	692731255	acografos-ribarroja-sl.negocio.site
	66 TALLER LORIGUILLA, S.L.	961667929	www.tallerloriguilla.com
	67 TEMPO NATURE VALENCIA, S.L.	961372161	www.tempnature.es
	68 THE MARKETIG VALLEY, S.L.	963546127	www.marketingvalley.es
	69 THU PERFIL, S.L.	961340544	www.thu.es
	07 TPF CONSULTORA INMOBILIARIA	902107500	www.tpfconsultora.es
	70 TRANS SABATER, S.A.	961643170	www.trans-sabater.com
	71 TRANSEUROQUIP, S.L.	961667070	es.transeuroquip.com
	72 TRANSPORTES CASANOVA LUMBRERAS, S.L.U.	960640934	www.transportescasanova.es
	73 TSB, S.A.	961667676	www.tsbtrans.com
	74 TVS LOGISTICS IBERIA, S.L.U.	961642506	www.tvsscscm.com
	75 TXT, S.L.	961642434	www.txt.es
	76 UMIVALE	961667886	www.umivale.es
	77 VALRESA COATINGS, S.A.	961669560	www.valresa.com
	78 VELOCITY TRANSINTERNACIONAL, S.L.	961977960	

NOTA: Si hay alguna errata o cambio a tener en cuenta, infórmenos a riba3@riba3.es y procederemos a corregirlos en una próxima edición.

PLANO ASOCIADOS RIB A3

PARQUE LOGÍSTICO - EL OLIVERAL - SECTOR 14

	01 ACUSTIC CROM, S.L.	961643065	www.acusticrom.com
	02 ALDIAUTO (BUJIA OILS, S.L.)	961665370	www.aldiauto.es
	03 ALMACENES MARI Y CIA, S.L.	961666161	www.mariycia.com
	04 APERTIVOS Y EXTRUSIONADOS, S.A.U.	961780721	www.aspl.es
	05 APLICACIONES TÉCNICAS DE LA ENERGÍA, S.L.	961038430	www.elecnor.com
	06 ARKOSLIGHT, S.L.	961667207	www.arkosligh.com
	07 ASTRY - QUARK, S.L.	961665527	www.stry-quark.com
	08 AUTA COMUNICACIONES, S.L.	961643020	www.auta.es
	09 AUTOSUR DE LEVANTE, S.L.	961643040	www.autosurdelevante.com
	10 BAXTER, S.L.	962722800	www.baxter.es
	11 BERSAN PAPELES Y MANIPULADOS, S.A.	961668812-961669018	www.bersan.es
	12 CARDYFREN, S.L.	961665179	www.cardyfren.com
	13 CENTRAL DE COMPRAS DE HERRAMIENTAS S.L.	961666178	www.julancelda.com
	14 CHAPAS NORTE, S.A.U.	961666278	www.chapasnorte.com
	15 CHIC-KLES GUM, S.L.U.	961667980	www.chic-kles.com
	16 COINPRO CONSTRUCCIÓN, S.A.U.	670520516	www.coinproconstruccion.com
	17 CORREOS EXPRESS PAQUETERÍA URGENTE, S.A.U.	961665201	www.correosexpress.com
	18 CRONO SPORT, S.L.	961667033	www.cronosport.com
	19 CYTEM	961643160	www.cytems.com
	20 DCM SISTEMES	961666526	www.dcmsistemas.com
	21 DELTA VALENCIA, S.L.	961665037	www.deltavalencia.com
	22 DOOR SYSTEM, S.L.	961666003	www.doorsystem.es
	23 EL CORTE INGLES	901122122	www.elcorteingles.es
	24 ELECMAN TRADE, S.L.	961667214	www.elecman.com
	25 ELECTROCEMA, S.L.	961665252	www.electrocema.es
	26 EMUCA, S.A.	961667019	www.emuca.es
	27 FELISJAVI TRANSPORTES S.L.U.S	609593799	cgalvez.trans@gmail.com
	28 FLUIMED, S. L. U.	961666333	www.fluimed.com
	29 G-AGUA	961665747	www.g-agua.com
	30 GB GRUPAJES, S.L.	961665232	www.grupajes.com
	31 GERVASIO BELDA, S.L.	961666809	www.gervasiobelda.com
	32 GRAFIETIC S.L.	961668555	www.grafietic.com
	33 GRUPO ALZ	961667048	www.grupoalz.com
	34 GRUPO TGT	961667390	www.grupotgt.es
	35 HERMANOS GIL ANDRES S.L.	629728811	hermanosgilandres@hotmail.com
	36 IMPROVING LOGISTIC & CONSULTING S.L.	961148972	www.improlog.com
	37 INDUFRET VALENCIA, S.L.	961116066	www.indufret.com
	38 INDUSTRIAL TOLDERA VALENCIANA	961668575	www.itvtoldos.com
	39 INDUSTRIAS YUK, S.A.	961668457	www.yuk.es
	40 INSIDE LOGISTIC, S.L.	961667620	www.insidelogistics.com
	41 INTERMOLDURAS S.L.	961668707	www.intermol.es
	42 INVEXT CORPORATION	963896260	www.invext.es
	43 IRISEM	961643010	www.irisem.com
	44 ISCHEBECK IBÉRICA, S.L.	961666043	www.ischebeck.es
	45 ISLED, S.L.	961109099	www.ferreteriasled.com
	46 JOTA JOTA ALIMENTOS GLOBAL, S.L.	963171265	www.jotajotafoods.com
	47 KRANICH SOLAR, S.L.U.	961594668	es.kranich-solar.com
	49 LAMAS Y ESTANTERIAS	961666101	www.lamasyestanterias.com
	49 LOAD-LOK SPAIN, S.L.	961665145	www.loadlok.com

	50 LOGY LOGISTICS SOLUTIONS, S.L.	963018021	www.logy.es
	51 LX PANTOS SPAIN, S.L.U.	963392633	www.lxpantos.com
	52 MALCOP, S.L.	961665992	www.makop.com
	53 MARTÍNEZ FORKLIFT, S.L.	963575361	www.mh-forklift.com
	54 MCBATH	963212311	www.mcbath.eu
	55 MERCADONA, S.A.	963883333	www.mercadona.es
	56 METALTEX IBERIA, S.L.	961668511	www.metaltex.es
	57 MEYDIS, S.L.	902478766	www.meydis.com
	58 NAVATRANS EXPRESS, S.L.	961665363	www.navatransexpress.com
	59 NETAFIM SPAIN, S.L.	962753509	www.netafim.com
	60 NEUMÁTICOS POVEDA, S.L.U.	961665580	www.neumaticospoveda.com
	61 NEUMÁTICOS RAFAEL ORTEGA TOLEDO, S.L.	961643047	www.neumaticosortega.es
	62 NEUMATICOS SOLEDAD, S.L.	965495676	www.gruposoledad.com
	63 NORTHGATE ESPAÑA RENTING FLEXIBLE S.A.	961643390	www.northgateplc.es
	64 PASARELA ILUMINACIÓN S.L.	961668687	www.somospasarela.com
	65 PENFORM, S.L.	961668687	www.penform.com
	66 PLASTIMAR MEDITERRÁNEA, S.L.	961668640	www.plastimar.es
	67 PLAY BY PLAY TOYS AND NOVELTIES EUROPE, S.A.	961668522	www.pbpes.com
	68 PORTALUM, S.L.	961667117	www.portalum.es
	69 PRODUCTOS PLÁSTICOS PERFORMANTES 3P	962745940	www.3pcorporate.com
	70 RAFA SANZ, S.L.	961668762	www.rscomunicaciongrafica.com
	71 RECURSOS HIDRAULICOS Y BOMBES, S.L.	961665413	www.recursoshidraulicos.com
	72 REVA EXPRESS S.L.	961666277	www.mrw.es
	73 RODBELTS, S.L.	961643002	www.rodbelts.com
	74 RS TURIA	961594270	www.rsturiam.com
	75 SERVICIOS DOCUMENTALES AVANZADOS, S.L.	961666669	www.esede.com
	76 SISTEMAS ELÉCTRICOS VALENCIANOS, S.L.	961665497	sistemaselectricosvalencianos@hotmail.com
	77 SOCAGE IBERICA, S.L.	961665435	www.socage.es
	78 SOLDAVAL FORMACIÓN, S.L.	962773594	www.cursosoldadura.es
	79 SOLDAVAL SOLDADURAS PROF. VALENCIANAS, S.L.	962779534	www.soldadura-soldaval.com
	80 SOLER PREVENCIÓN Y SEGURIDAD	961643240	www.solerprevencion.com
	81 SULO IBÉRICA, S.A.	962719560	www.sulo.es
	82 SUREXPORT LEVANTE, S.L.	962786227	www.surexport.es
	83 TALLERES DE LA GUÍA, S.L.	630060878	delaguia@gmail.com
	84 TALLERES MOYA	695073065	talleresmoja@wanadoo.es
	85 TECNOMAKINAS	963128545	www.tecnomakina.com
	86 TIMBRADOS VALENCIA, S.L.	961666409	www.imcovel.com
	87 TOP QUANTUM, S.L.	961800987	www.topquantum.com
	88 TRANS. SABATER, S.A.	961643170	www.trans-sabater.com
	89 TRANSMOLBO, S.L.	961643140	www.molbo.es
	90 TRANSPORTES CASPO, S.L.	963794750	www.caspo.es
	91 TVS LOGISTICS IBERIA, S.L.U.	961642506	www.tvsscs.com
	* CV GRUPO	961753012	www.cv-grupo.com
	* HELLO ENGLISH SCHOOL	960727181	www.helloenglishschool.es
	* MONRABAL	963185656	www.monrabal.net
	* PLATAFORMA LOGÍSTICA VALENCIANA A3, S.L.U.	963510223	www.nederval.com
	* PROMOCIONES NEDERVAL S.A.	963510223	www.nederval.com
	* VALLIZAR, S.A.	630454046	info@vallizar.com



- EMPRESAS ASOCIADAS
- EMPRESAS NO ASOCIADAS
- * EMPRESAS UBICADAS FUERA DEL POLÍGONO
- ZONAS VERDES



NOTA: Si hay alguna errata o cambio a tener en cuenta, infórmenos a riba3@riba3.es y procederemos a corregirlos en una próxima edición.



EL MERCADO INMOLOGÍSTICO VALENCIANO INCREMENTARÁ SU STOCK EN 550.000 M² EN NUEVOS PROYECTOS ENTRE 2022 Y 2023

INMOKING prevé que el mercado cerrará 2022 con una contratación de espacios logísticos inferior a la de 2021 por la falta de producto terminado disponible.

Valencia sigue en el radar de los inversores y promotores de inmuebles logísticos como mercado de máximo interés.

El mercado logístico valenciano incorporará un mínimo de 550.000 metros cuadrados en nuevas naves logísticas entre 2022 y 2023, según datos de la compañía de consultoría y servicios inmobiliarios INMOKING, especialista en el mercado de naves industriales y logísticas.

Localidades como Riba-roja, Cheste, Picassent, Alaquàs, Paterna, Manises, Bétera, Sagunto, Albuixech, Llíria y Alzira van a incorporar nuevos inmuebles logísticos al mercado, algunos ya en fase de construcción y otros que ya están comprometidos para su construcción.

Cabe destacar como principales proyectos inmo-logísticos, por volumen de inversión, calidad constructiva, criterios de sostenibilidad y superficie a ofrecer al parque industrial, en Riba-roja en la zona prime del mercado valenciano, el proyecto de Nederval (principal promotor valenciano de naves logísticas) de 30.000 metros cuadrados en el PLV. Se espera su finalización en el último trimestre del año.



En Cheste, la nueva plataforma de VGP de más de 25.000 metros cuadrados (que se sumarán a los dos edificios que ya tienen allí, 100% alquilados). Por otro lado, en la zona sur destacamos los proyectos EQT Exeter, de 22.000 metros de superficie construida en Picassent y los de Panattoni de 18.000 metros cuadrados en Picassent y de 60.000 m² en Alzira.

En la parte norte, destacamos en Bétera el desarrollo que va a llevar a cabo Merlin Properties, con una superficie alquilable de hasta 95.000 m² y, en Sagunto, la construcción por parte de GLP de dos naves una de 50.000 m² (ya prealquilada) y otro edificio a riesgo de 35.000 m².

“Hay un gran interés de inversión en logística en Valencia, los principales promotores y fondos internacionales, además de los promotores nacionales y locales, que demandan tanto suelo para nuevos desarrollos, como edificios obsoletos para acondicionar como inmuebles alquilados como activo en rentabilidad y no hay parte del pastel para todos”, comenta Jorge Pomar, cofundador de INMOKING y experto en inmo-logística.

“Es preocupante la falta de suelo finalista de gran formato para poder llevar a cabo operativas que tienen sentido que se hagan en Valencia por la recepción de la mercancía en nuestro puerto y que se están llevando a otras zonas del país. Es fundamental que la administración aligere los procesos tan tediosos para la transformación de suelo. Para 2024 y 2025 se espera que se desarrolle nuevo suelo en Loriguilla, Aldaya, Alaquas, Cheste y Sagunto esperamos que pueda ser viable para la salud de del mercado inmo-logístico valenciano”, apunta el directivo de INMOKING.

Espectacular plataforma logística de 27.532 m² clase A



Preparada para sectorizar y tener multiinquilino, situada a 10 min del centro de Valencia.

Su emplazamiento es privilegiado, por estar situada junto a la AP7- E15 "By Pass" Autopista de Barcelona – Alicante, que conecta todo el litoral Mediterráneo. A su vez, ésta conectada con la CV-36 salida natural hacia la ciudad de Valencia y con la V-30 entrada directa al Puerto.

Características

- Estructura de hormigón prefabricado
- Cerramiento de hormigón
- Cubierta chapa simple
- Patios de maniobras de 35 metros
- Altura libre: mínima 9 -11 metros
- Solera de hormigón
- Instalación contra incendios para Riesgo Medio 5
- Oficinas equipadas
- Zona de aparcamiento independiente

PARQUE LOGÍSTICO MULTI-INQUILINO

P. I. El Oliveral - Riba-Roja (Valencia)



¿Busca una nave para alquilar?

SUPERFICIES DE 2.690 m² A 12.150 m²



DIVISIBLE EN
4 MÓDULOS



ALTURA
LIBRE 10 M



ILUMINACIÓN
LED



4 MUELLES
Y 1 RAMPA
POR MÓDULO



SISTEMA
CONTRA INCENDIOS
COMPLETO



963 38 54 84
www.inmoking.com

 INMOKING

Entrevista a: Miguel Ángel Ruipérez

Director comercial de Velocity TransInternacional, S.L.



Con apenas cuatro años de vida, Velocity Transinternacional, S.L. se ha convertido ya en un referente en el transporte en Valencia y su proyección es seguir creciendo en las tres líneas de negocio que actualmente defienden: transporte exprés, transporte dedicado y transporte doméstico. Desde que llegaron a Riba-roja, en 2020, se asociaron a Rib A3, una decisión de la que están satisfechos. Hablamos con el director comercial de Velocity, Miguel Ángel Ruipérez, sobre el presente y futuro de la compañía y del sector.

“Los polígonos de Riba-roja tienen buena ubicación y son ágiles, pero necesitan mejorar en accesos, seguridad y señalización de las empresas”

pero sí creemos haberlo mejorado. Por ello, dentro de nuestro vocabulario no existe el no, existe dar soluciones, comprometernos con nuestro cliente para ayudarlo poniendo los medios necesarios. De ahí que nuestro eslogan sea COMPROMISO EN MOVIMIENTO.

¿Cuáles son las líneas de negocio de Velocity?

Transporte exprés, transporte dedicado y transporte doméstico. Y todo ello con flota propia.

¿Cuándo se fundó la empresa?

En 2018 se constituyó como sociedad.

¿Cuál es la historia de la empresa?

Una persona, una furgoneta, un sueño, un compromiso. Ese fue el comienzo de lo que es hoy V.T.I., S.L. Así de simple.

Desde el inicio, el objetivo estuvo claro: hubo días y días, pero con el compromiso propio de llegar con un gran valor humano supimos dar lo mejor para hacernos un hueco en este sector que no es nada fácil. Supimos interpretar qué se nos encomendaba, vimos cómo hacerlo y lo llevamos a cabo.

Fuimos moldeando que queríamos ofrecer con un compromiso de servicio al cliente. No inventamos nada,

¿Desde cuándo están en Riba-roja?

Desde el año 2020 y muy contentos.



¿Quieres aprovechar la subvención Moves III? Instala un Punto de Recarga de Vehículo Eléctrico

Puntos de Recarga de Vehículos Eléctricos

- Os ofrecemos un pre-proyecto sin coste ni compromiso. Punto de partida y crecimiento futuro (situación inicial y previsión de futuro)
- Gestión subvenciones Plan Moves
- Llave en mano



Contacta con:

Néstor Montesinos
nmontesinos@cavoenergias.com
622288538



CAVO
— ENERGÍAS —

Síguenos en LinkedIn
cavo-energias

¿Cuáles son sus planes a corto, medio y largo plazo?

Seguir invirtiendo en formación continua, potenciar nuestra imagen en redes sociales, así como la de nuestra flota.

A medio plazo, aumentar nuestra visibilidad en el mercado dentro de nuestros objetivos; finalizar la implantación tecnológica interna de los diferentes departamentos; seguir actualizando flota para seguir reduciendo huella de carbono y la adquisición de instalaciones propias.

Y, a largo plazo, estructura y posicionamiento interno de nuestras líneas de trabajo, la consolidación tecnológica, ser referentes en el sector, minimizar costes.

¿Cómo ha capeado Velocity estos casi dos años de crisis?

Con gran esfuerzo de todo el personal que forma V.T.I. y con un compromiso claro hacia todos nuestros clientes.

Tenemos que decir que estamos más que agradecidos de poder haber estado a la altura en cada uno de los momentos difíciles que nos ha tocado mediar y orgullosos del nivel dado en cada momento.



EQUIPO	<i>Gerente</i> Marian Anghel	<i>Jefa de admón.</i> Mónica Reba	<i>Admón.</i> Adriana Martínez
<i>Respons. de tráfico-comercial</i> Miguel Ángel Ruipérez	<i>Dpto. de tráfico</i> Rachid Fellous y Montse Romero	<i>Dpto. de documentación</i> Maria del Carmen Ballesteros	<i>Jefe de almacén y mantenimiento</i> Alex Alexandru

En el tiempo de pandemia sufrimos, como todos, bajas, pero las suplimos codo con codo para esta ahí y seguir dando servicio. Ahora nos toca capear lo que nos ha dejado la huelga de transporte, la crisis por la guerra de Ucrania y sus deriva

ciones, pero desde V.T.I., decir que esperamos que podamos salir todos airosos de este nuevo envite, dado que habrá un antes y un después para todos. Son tiempos de trabajar duro, dar respuesta y comprometerse en dar lo mejor de cada uno.



GRUPO
PICAD



INGENIERÍA & ARQUITECTURA



Somos un equipo de + de 30 profesionales



Te ayudamos a dar forma a tus sueños y necesidades



C/ Sicilia, 9 Entresuelo
12540 Vila-real (Castellón)
964 52 67 85 / 686 01 00 85
info@picadingeneria.es
www.picadingeneria.es



fuerte a tener en cuenta, dado el tránsito diario y nocturno que tienen los polígonos. También hay que destacar la inseguridad y la imprudencia de algunos ensuciando las calles.

A nivel particular, me gustaría que las zonas de descanso para vehículos pesados o ligeros estuvieran delimitadas, con accesos claros, zonas verdes, depósitos para la basura, así como w.c. público.

¿Desde cuándo son asociados de Rib A3?

Desde el 2020 y esperemos que durante muchos años más.

¿Cómo calificaría el servicio que da la asociación?

La verdad es que lo utilizamos poco, pero me parece que hacen una labor importante.

¿Echa algo en falta que podría hacer la asociación por las empresas?

Seguir informando y dando a valor a todas las empresas que formamos estos polígonos.

¿Qué valoración le daría a la huelga de transportes que hemos vivido recientemente?

Bajo nuestra modesta opinión, creo que el sector es fuerte si todas las partes respetan la reglas, debe haber un control de precios, sobre todo, debe haber agilidad para solucionar aquello que afecta a un contrato de transporte. Además, lo más importante, y que a muchos se nos pasa por alto en el día a día, es saber que cada parte de un contrato de transporte tiene una obligación, no todo recae en el chófer.

Personalmente, siempre digo que no hay prisa en cargar, es mucho más importante saber qué se carga, cómo se carga y la documentación correspondiente al servicio. Todo esto también atañe a todas las partes.

¿Cómo ven la falta de conductores?

Con preocupación. Pensamos que hay otro tipo de alternativas para ayudar al acceso a la profesión. Por ejemplo, mejorar el acceso para ser un conductor profesional, es muy, muy caro. Se debería realizar una formación real de los conductores y valorar la profesión de un conductor, sea de mercancías o pasajeros. Revisar las normativas de conducción y descanso para que la profesión sea más atractiva y, también, mejorar las áreas de descanso en España.

Como empresa de Riba-roja, ¿qué destacaría de los polígonos del municipio? ¿cuál cree que son sus puntos fuertes? ¿Y sus carencias?

Son unos polígonos ágiles a nivel interno por su gran capacidad, aunque echamos en falta otras zonas de acceso y salida de los mismos, ya que hay retenciones y riesgos en sus entradas y salidas actuales.

Están bien ubicados, pero también estaría bien añadir información a nivel de calles y orientación de empresas. La vigilancia es un punto



www.riba3.es

WATCH ME

FORD MUSTANG MACH-E 100% ELÉCTRICO
CON HASTA 610 KM DE AUTONOMÍA



Vedat Mediterráneo

vedatmediterraneo.com

Teléfonos de contacto:
643 12 17 29

Centros en:
Catarroja, Torrent, Almussafes,
Sagunt, Castelló y Vila-real



Entrevista a: Joaquín Pérez Marín

Gerente de ESEDEÁ

Servicios Documentales Avanzados, S.L. ESEDEÁ celebra su décimo aniversario este año 2022. Una década en la que ha conseguido convertirse en un referente en Valencia en la gestión documental, su principal línea de negocio, aunque también se dedica a los servicios postales y la edición láser. En estos dos años de crisis, hemos sido conscientes de la importancia de la información digitalizada y ESEDEÁ ha podido ampliar y asentarse con éxito esa línea de negocio. Recién asociada a Rib A3, con su incorporación busca crear sinergias con empresas vecinas y colaborar en el papel de lobby que debe tener Rib A3 ante la administración.



“Nos hemos asociado a Rib A3 buscando las sinergias con nuestras empresas vecinas”

de facturas en formato digital, etc.

Gestión Documental: Digitalización documental, indexación, captura de datos, custodia digital, custodia documental física, expurgo y destrucción certificada.

¿Cuándo se fundó?

Esedeá se fundó en el año 2012, es decir este año cumplimos el décimo aniversario.

¿Cuál es la historia de la empresa?

Se suele decir que “las mejores ideas surgen en momentos de crisis...”.

¿Cuáles son las líneas de negocio de ESEDEÁ?

En Servicios Documentales Avanzados, S.L. ESEDEÁ, hemos desarrollado tres líneas de negocio:

Servicios Postales: recogida de correspondencia, franqueo con tarifas postales, manipulados, plegados, ensobrados automáticos y manuales,

embolsados en polipropileno y en compostable, acabados en autosobre con colas fugitivas o de seguridad, etc.

Edición Láser: impresión variable en láser tanto en color como en blanco/negro, tratamiento de base de datos, edición de tributos municipales, edición de libros, encuadernados, edición de facturas-billing, plataforma multicanal BuzonBox.Plus para envío



www.lucecreativo.com
677 760 114 - 661 064 775

Renueva tu web por
450€

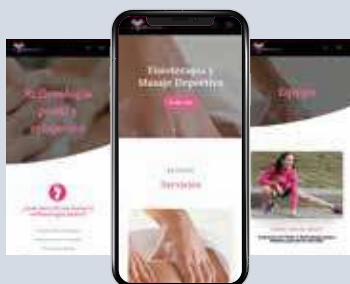

INTERIMGROUP
GRUPO DE RECURSOS HUMANOS

TE AYUDAMOS A

Encontrar el Talento

que encaja con tu organización

CONÓCENOS



www.interimgrouphr.com
@interimgrouphr

CD GARAGE



Especialista en chapa y pintura
Con más de 25 años de experiencia
Servicio rápido y con acabados de calidad que marcan la diferencia.



CD Garage / Avenida Ceramistes 8, Nave C10
Pol. Ind. Casanova · 46394 · Ribarroja del Turia
E. cdgarage76@gmail.com/ T. 610 074 134



Nacemos como empresa especializada en el outsourcing documental, una empresa de servicios con enfoque al cliente, desde siempre estamos acostumbrados a trabajar información crítica y confidencial, así que decidimos como estrategia novedosa en el mercado llegar a cubrir el ciclo completo del documento: edición, manipulado, reparto, digitalización, custodia o destrucción, es decir un único proveedor para el tratamiento de cualquier tipo de comunicación documental.

¿Cuáles son sus planes a corto, medio y largo plazo?

Tenemos muy bien definida la estrategia, queremos crecer como empresa de Gestión Documental que es lo que el mercado actualmente está demandando. Estamos convencidos y creemos en las bondades que nos está aportando la transformación digital a las empresas y administración pública. La gestión documental está llamada a ser el motor de ESEDEÁ, pero no por eso descuidamos el resto de servicios, seguimos apostando por la edición y el marketing postal, porque la materia prima (papel-información-documentos) es la misma en nuestras tres líneas de negocio.

Ahora bien, a medio y largo plazo, estamos dando los pasos adecuados para convertirnos en empresa cada vez más tecnológica, con desarrollos informáticos propios, soluciones de servicios BPO, servicios enfocados a empresas Data Driven.

¿Cómo ha capeado ESEDEÁ estos casi dos años de crisis?

Afortunadamente, tenemos una gran cartera de clientes, algunos con la consideración de "imprescindibles" durante la pandemia, así que, de su mano, nosotros también pasamos a ser imprescindibles, seguimos dándoles el servicio que necesitaban y nos han devuelto con creces el servicio y esfuerzo de esa época.

Para nosotros estos años están siendo una gran oportunidad de negocio, las empresas y la Administración se han volcado en la transformación digital.

Hemos crecido durante estos años porque con el teletrabajo todos nos hemos dado cuenta de la importancia de que la información esté digitalizada, accesible y controlada.



Cuidamos de tu negocio

Especialistas en programas de seguros para empresas

Ana Santamaria Cuesta
Telf.: 620023074 email: asantamaria.assa@agencia.axa.es

Con nuestra experiencia en implementar Gestores Documentales hemos contribuido a solucionar el caos digital que cada vez más, se está dando en las empresas. Además aportamos valor cuantificable y medible ya que algunos de nuestros servicios están enfocados a optimizar procesos repetitivos y sin valor añadido.

Como empresa de Riba-roja, ¿qué destacaría de los polígonos del municipio? ¿cuál cree que son sus puntos fuertes? ¿Y sus carencias?

Destacaría la proximidad a Valencia y la buena comunicación por autovía. El principal problema que tenemos es el sistema de evacuación de aguas pluviales, que ya urge resolver. Cada vez se darán más fenómenos climáticos como los que vivimos este invierno y no podemos tener accesos cerrados y zonas inundadas.

¿Desde cuándo son asociados de Rib A3?

Nos hemos asociado este mismo año, buscando las sinergias entre empresas de la misma zona. Es importante conocer a nuestros vecinos empresarios, poder hablar sobre las mismas inquietudes empresariales, compartir información es la mejor forma de colaborar y hacer crecer la asociación.

¿Cómo calificaría el servicio que da la asociación?

La asociación nos permite estar al tanto de todas las noticias de nuestro polígono, hacer networking, gestionar incidencias... Además tienen un trato muy directo, desde nuestra entrada nos han hecho ser partícipes de todo.

¿Echa algo en falta que podría hacer la asociación por las empresas?

Creo que la labor de lobby que hace

la Asociación debe ir a más, debe ser nuestro interlocutor y vía de comunicación ante la Administración.



Servicios documentales para mejorar tu productividad y optimizar la gestión del tiempo de tu equipo

TU DEPARTAMENTO DE SANIDAD AMBIENTAL

CONTROL DE PLAGAS PREVENCIÓN LEGIONELA CALIDAD AMBIENTAL INTERIOR

TRAKTA CONTROL Y TRATAMIENTOS

Mentre una empresa,
un comerç o un autònom
ens necessiteu,
ací ens tindreu.

*On toca
estar.*



Cooperem
amb les persones.

ontocaestar.es

RIB A3 DA LA BIENVENIDA A SUS NUEVOS ASOCIADOS



MERCADONA
Calle Valencia nº5,
46016 Tavernes Blanques
963883333
divriba@mercadona.es
www.mercadona.es

**DISTRIBUCIONES
DERFER, S.L.**

DISTRIBUCIONES DERFER
P.I. Casanova
Av. Ceramistes, 8 nave C7
637878786
distribucionesderfer@gmail.com
www.distribucionesderfer.es



**CORREOS EXPRESS
PAQUETERÍA URGENTE SAU, SME**
P.I. El Oliveral
C/A nave 4
961665201
www.correosexpress.com



EUROPA DE CIBERNÉTICA, SL
P.I. Casanova
Avda. La Industria, 1
961640145
dircom@europadecibernetica.com
www.europadecibernetica.com



PENFORM
P.I. El Oliveral
Calle O, Parcela 8 Nave 4
961668640
penform@penform.com
www.penform.com



MERCUR SÜDLOGISTIK, S.L.
P.I. Sector 12
C/ Mistral, 3
960611518



KRANNICH SOLAR, S.L.U.
Avenida Alqueria de Moret, 39
46210 - Picanya
961594668
info@es.krannich-solar.com
es.krannich-solar.com



**TECNOLOGÍA DE LA GESTIÓN
DEL AGUA, S.L.N.E.**
P.I. El Oliveral
Calle Central, nave 7
961665747
info@g-agua.com
www.g-agua.com



BUJIA OILS, S.L.U.
P.I. El Oliveral
Calle A, 14
961665370
info@aldiauto.es
www.aldiauto.es

#somostuequipo

HAZLO FÁCIL CON
INTERACTIVA

Proveedor oficial de:



interactiva
FACILITY SERVICES

LIMPIEZA · MANTENIMIENTO INTEGRAL
SERVICIOS A MEDIDA



Mobiliza Academy es un centro de formación y consultoría IT, ubicado en las instalaciones del Parc Científic de la Universitat de València en Paterna.

Ofrecemos cursos especializados, en casi la totalidad de ellos con posibilidad certificado oficial internacional, en las áreas de IT, Liderazgo y emprendimiento, para todas aquellas personas, que, como tú, queréis mejorar vuestra formación.

Pretendemos ser centro de referencia, al que se conozca por su profesionalidad, calidad formativa y especialización en los sectores de TI, transformación digital y liderazgo. Ofrecemos un modelo de aprendizaje diferente en el que apostamos por el uso de las nuevas tecnologías y por tener un catálogo de cursos novedosos y en continuo cambio.

Formación Oficial Certificaciones AGILE

Agile es mucho más que una metodología para el desarrollo de proyectos que precisan de rapidez y flexibilidad es una filosofía que supone una forma distinta de trabajar y de organizarse. De tal forma que cada proyecto se 'trocea' en pequeñas partes que tienen que completarse y entregarse en pocas semanas. El objetivo es desarrollar productos y servicios de calidad que respondan a las necesidades de unos clientes cuyas prioridades cambian a una velocidad cada vez mayor.

Mobiliza es centro oficial de Scrum Manager y Certiprof para impartir las siguientes certificaciones Oficiales: SCRUM Master, Design Thinking, Product Owner, Visual Thinking, HR Agile, Agile Leadership, OKR ...

Formación Oficial Gestión de Servicios

La gestión de servicios de tecnologías de la información es una disciplina basada en procesos, enfocada en alinear los servicios de TI, con las necesidades de las empresas.

Mobiliza Academy es ATO oficial de Peoplecert, para impartir formación oficial certificada en ITIL4®.

Formación Oficial Gestión de Proyectos

La gestión de proyectos en las organizaciones es importante porque garantiza que lo que se está entregando está bien hecho y proporcionará un valor real para los usuarios finales de los productos del proyecto.

En este punto, podemos indicar que PRINCE2® es un método estructurado de gestión de proyectos, ampliamente utilizado a nivel internacional. Es una metodología de gestión de todo tipo de proyectos que se ha convertido en el estándar de facto para cualquier organización, que permite la gestión y control de los proyectos.

Mobiliza Academy es ATO oficial de Peoplecert, para impartir formación oficial certificada en PRINCE2®.

Formación Oficial Seguridad de la Información

La situación derivada de la COVID-19 ha acelerado el ritmo de la transformación digital que estaban experimentando las empresas ya antes del estallido de la pandemia, y aunque esto supone grandes avances para las organizaciones, también ha aumentado su exposición a los ciberataques. Los ciberdelincuentes han aprovechado la situación generada por la crisis sanitaria, con la implementación del teletrabajo y el mayor

uso de los dispositivos móviles, por ejemplo, para aumentar las amenazas. En este sentido España es uno de los países del mundo que más ciberataques recibe.

En este punto, el disponer en la organización de una metodología reconocida de buenas prácticas en Seguridad de la Información, ayuda de forma considerable a estar más preparado y ser más resiliente para hacer frente a cualquier incidencia que se pueda producir.

En este punto Mobiliza Academy es centro oficial acreditado por PECB para impartir las siguientes certificaciones oficiales: ISO 27001 Lead Implementer y Lead Auditor; ISO 22301 Lead Implementer y Lead Auditor; ISO 31000 Gestión de Riesgos.

Consultoría en Seguridad de la Información

Con nuestros servicios de Seguridad y Protección de Datos le ayudamos a adaptar su empresa ante el RGPD, y a securizar adecuadamente la información de su organización aplicando buenas prácticas como la ISO 27001 y el Esquema

Nacional de Seguridad (ENS), posibilitando que su empresa se certifique con éxito en dichos estándares.

www.riba3.es

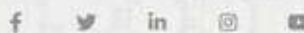

FORMACIÓN OFICIAL
AGILE, ITIL, PRINCE 2

GESTIÓN DE
PROYECTOS

CONSULTORÍA
27001 Y ENS



INCIDENCIAS GESTIONADAS POR LA ASOCIACIÓN

Rib A3 gestiona a diario incidencias reportadas por empresas, realiza su seguimiento y apoya al Ayuntamiento en la toma de decisiones para la resolución de las mismas.

SECTOR 12



SOLICITUD REPOSICIÓN TAPA ALCANTARILLADO
C/ GALICIA FRENTE EMPRESA REDUR



REPARACIÓN FAROLA
C/ SECTOR 13 FRENTE EMPRESA CARTEC



CASANOVA



REPARACIÓN DE TAPA
AV. CERAMISTES FRENTE A TRANSPORTES CASANOVA



ARREGLO ÁREA DESCANSO



SECTOR 13



REPARACIÓN DE TAPA
C/ DELS ARGENTERS FRENTE DACHSER



MÁS BALÓ



COLOCACIÓN DE CONTENEDORES
C/ MÁS DE LÓLIVERAL

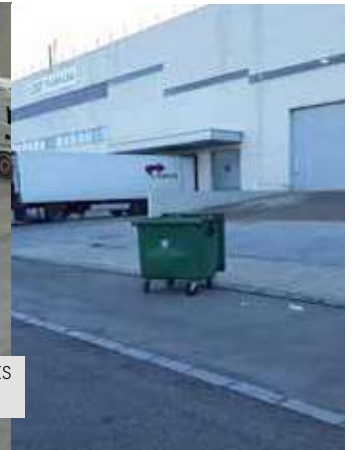

EL OLIVERAL



REPARACIÓN DE ALUMBRADO
C/ LI, 3-1, P.I. EL OLIVERAL



REPARACIÓN FAROLA CAÍDA
C/ A, FRENTE EMPRESA CHIC-RLES GUM

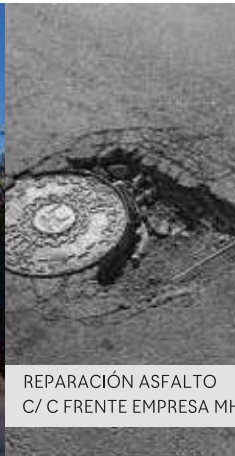

REPARACIÓN ASFALTO
C/ C FRENTE EMPRESA MH FORKLIFT



LA SEGURIDAD QUE PROTEGE Y GARANTIZA TU ACTIVIDAD

Los vigilantes de Securitas se encargan de realizar visitas exteriores de control en distintas franjas horarias, emitiendo un informe detallado de su estado de acuerdo con el análisis de riesgo de cada instalación.

Securitas Mobile, un concepto proactivo y dinámico de protección.



Servicio de Vigilancia de tiempo compartido a medida de las necesidades de las empresas de los Polígonos de Ribarroja Asociadas a RIB A3.

190.000 m² de instalaciones

Valencia, Pamplona, Barcelona...

Servicios de almacenaje

Logísticos, isotérmicos, IFS y depósitos aduaneros.

Logística Integral

Cargas, descargas, almacenaje, manipulación, control de calidad.

Flota propia de transporte

Just in time, última milla, góndola y rodado, transporte express.

Consultoría logística

Outsourcing logístico

Sistema informático de gestión propio (IILUS 4.0).

Packaging

Fabricación de pallets, reciclada, compra-venta y alquiler de embalajes.

Plataformas elevadoras

Alquiler a corto y largo plazo.

Externalización de servicios

Cadenas de producción, acabado de piezas y ensamblajes.

E-Commerce



✉ info@improlog.com

www.improlog.com

+34 961 148 973

20 AÑOS
MEJORANDO JUNTOS

CERTIFICADO
ISO 9001

ISO 9001

CERTIFICADO
ISO 14001

ISO 14001

IFS LOGISTICS

SANIDADEXTERIOR

AEO OEAF

EL PLÁSTICO SE PUEDE REPARAR

PRS
PLASTIC REPAIR SYSTEM



Reparación Industrial de embalaje retornable de plástico. Método certificado y patentado

Ahorro del 70% respecto a la reposición por nuevo

Emisión de CO₂ 182 veces inferior que la emitida en el reciclaje



Contacto
info@plasticrepair.es
Tel: +34 948 277 058

www.plasticrepair.es

Taller Benifaíó
Pol. Ind. Font de Mussa
C/ Les Covetes, 2

